

P. SÓTANO -5 ▼ COTA -14,125 M



NOTA. LAS DIMENSIONES DE TODOS LOS ELEMENTOS ESTRUCTURALES SE COMPROBARÁN EN LOS PLANOS DE ESTRUCTURA

ARQUITECTOS:
d tank scp
 tel: +34 915 618 601, +34 913 914 145
 e-mail: dotank@totemarquitectos.com

• Mtro. JAVIER GARCÍA-GERMAN TRUJEDA
 • Mtro. OSCAR PERA MORALES

CONSULTORES:
 URICULO INGENIEROS
 Instalaciones

 C/Carlos Urquijo
 tel: +34 915195498
 e-mail: ZEN@uriculo.com

BAC ENGINEERING CONSULTANCY GROUP
 Estructuras

 BAC ENGINEERING CONSULTANCY GROUP
 tel: +34 917 021 684
 e-mail: info@bacgroup.com

CIPRÉS GROUP
 Fachadas

 tel: +34 918 17 01 54
 e-mail: info@cipresgroup.com

PROYECTO DE EJECUCIÓN FASE II
 PROYECTO COMPLETO SOBRE RASANTE Y ACABADOS E INSTALACIONES BAJO RASANTE.
 ESPICIO DE OFICINAS EN PASO DE LA CASTELLANA S4 MADRID

AQ-01	PLANTA -5	REGATO S.L.
		1/50 en A1
		MAYO 2018

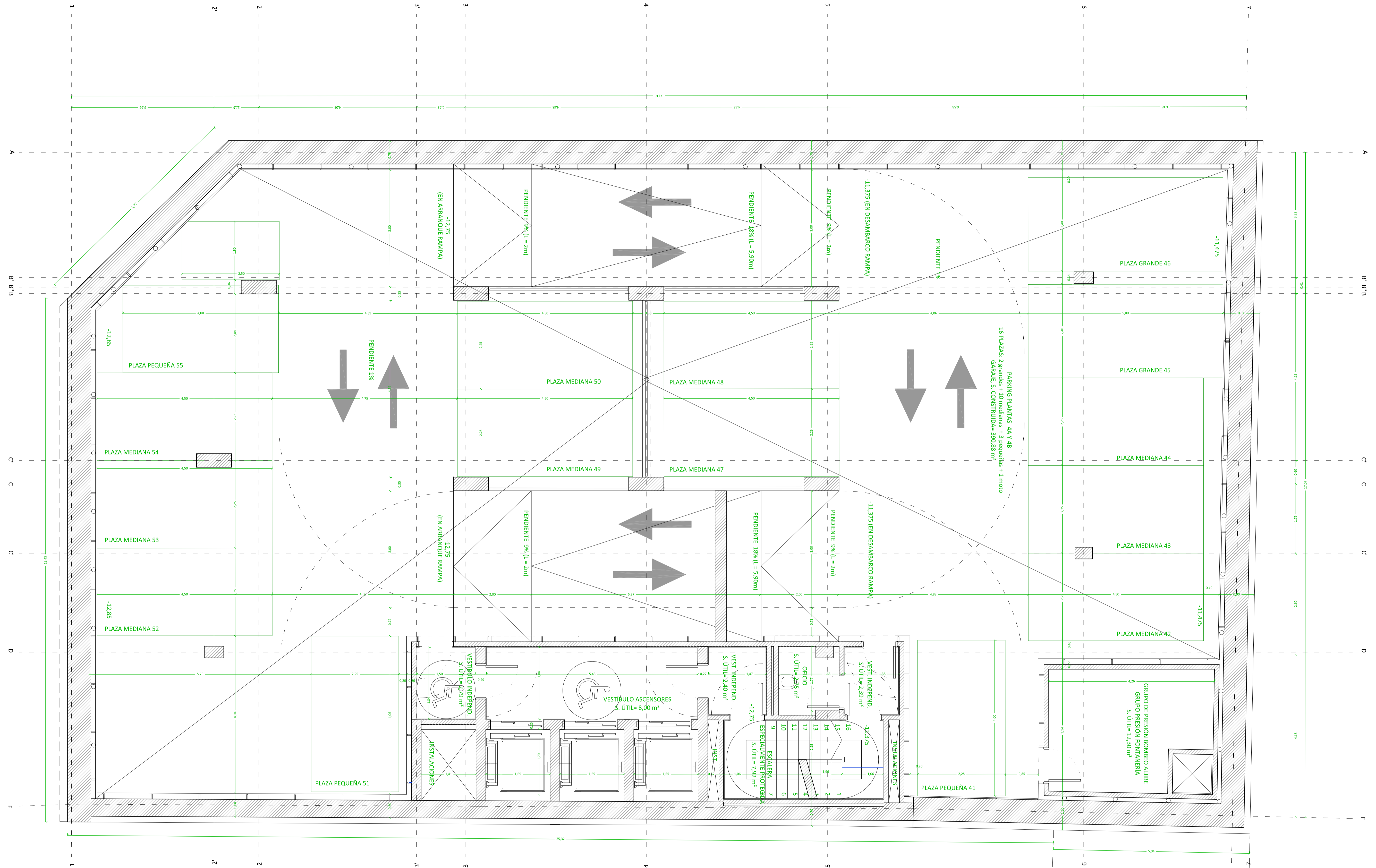

P. SÓTANO -4 ▼ COTA -11,375/-12,75 M



NOTA. LAS DIMENSIONES DE TODOS LOS ELEMENTOS ESTRUCTURALES SE COMPROBARÁN EN LOS PLANOS DE ESTRUCTURA

ARQUITECTOS:

d tank scp

tel : +34 915 618 601, +34 913 914 145
e-mail: dotank@totemarquitectos.com

• Iba JAVIER GARCÍA-GERMAN TRILUEDA
• Iba OSCAR PERA MORALES

CONSULTORES:

URCULO INGENIEROS
Estructuras

U

Cyrlus Urculo
tel : +34 913195498
e-mail: ZEN@urculogrupos.com

BAC ENGINEERING CONSULTANCY GROUP
Estructura

BAC

ENGINEERING CONSULTANCY GROUP

tel : +34 917 021 684
e-mail: info@bacgroup.com

CIPRES GROUP
Fachada

Ciprés

tel : +34 918 17 01 54
e-mail: info@cipresgroup.com

PROYECTO DE EJECUCIÓN FASE II
PROYECTO COMPLETO SOBRE RASANTE Y ACABADOS E INSTALACIONES BAJO RASANTE.
ESPACIO DE OFICINAS EN PASO DE LA CASTELLANA S4 MADRID

AQ-02	PLANTA -4	REGATO S.L.
		MAYO 2018
		1/50 en A1

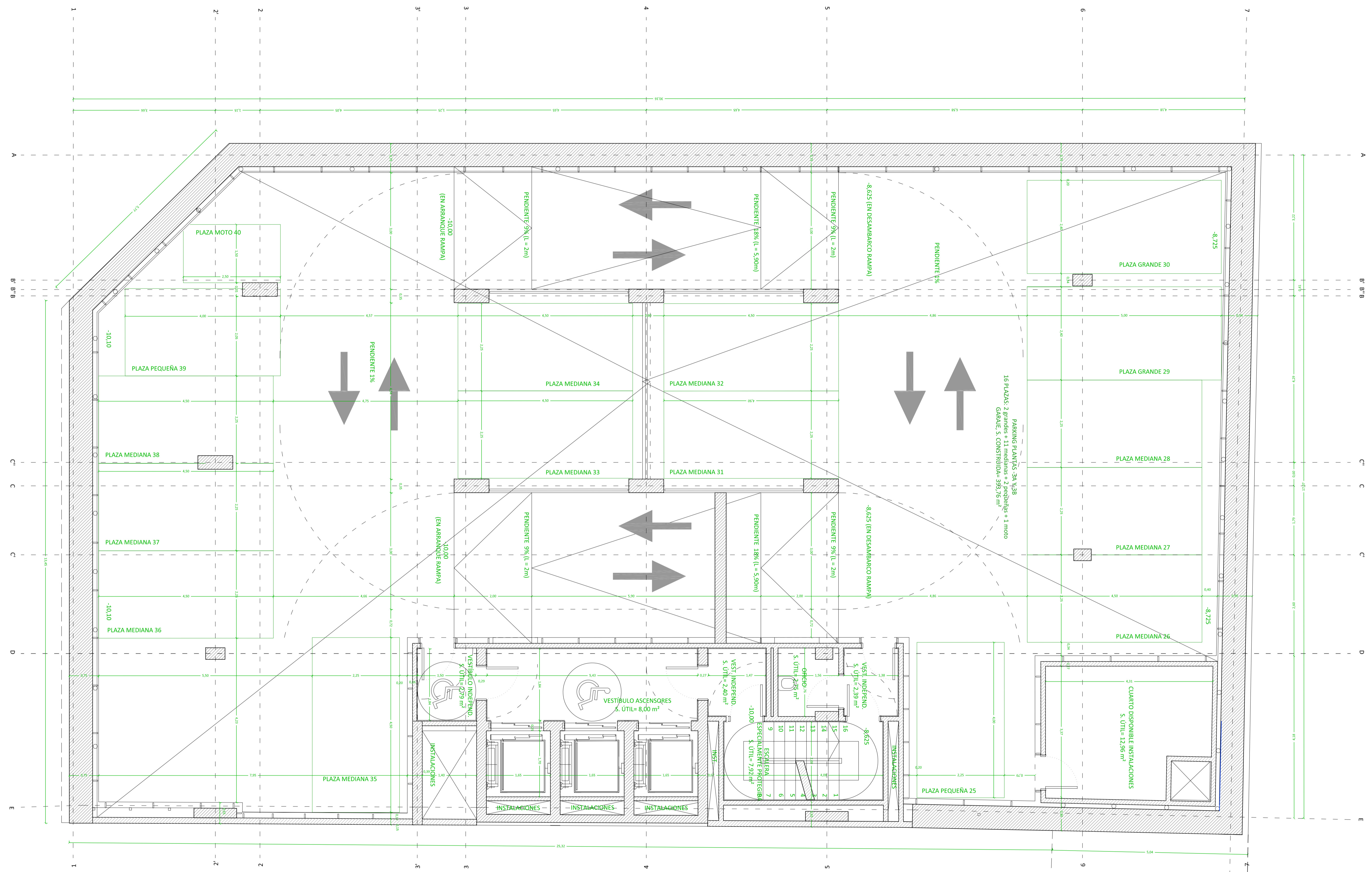

P. SÓTANO -3 ▼ COTA -8,625/-10,00 M



NOTA. LAS DIMENSIONES DE TODOS LOS ELEMENTOS ESTRUCTURALES SE COMPROBARÁN EN LOS PLANOS DE ESTRUCTURA

ARQUITECTOS:
d tank scp
 tel: +34 915 618 601, +34 913 914 145
 e-mail: dotank@totemarquitectos.com

• Mtro. JAVIER GARCÍA-GERMAN TRUJEDA
 • Mtro. OSCAR PEÑA MORALES

CONSULTORES:
 URICULO INGENIEROS
 Instalaciones



Cyprus Unió
 tel: +34 915 954 98
 e-mail: CEN@grupocypres.com

BAC ENGINEERING CONSULTANCY GROUP
 Estructuras



tel: +34 917 021 684
 e-mail: info@bacgroup.com

CIPRÉS GROUP
 Fachadas



tel: +34 918 17 01 54
 e-mail: info@cipresgroup.com

PROYECTO DE EJECUCIÓN FASE II
 PROYECTO COMPLETO SOBRE RASANTE Y ACABADOS E INSTALACIONES BAJO RASANTE.
 ESPICIO DE OFICINAS EN PASO DE LA CASTELLANA S4 MADRID

AQ-03	PLANTA -3	REGATO S.L.
		1/50 en A1
		MAYO 2018

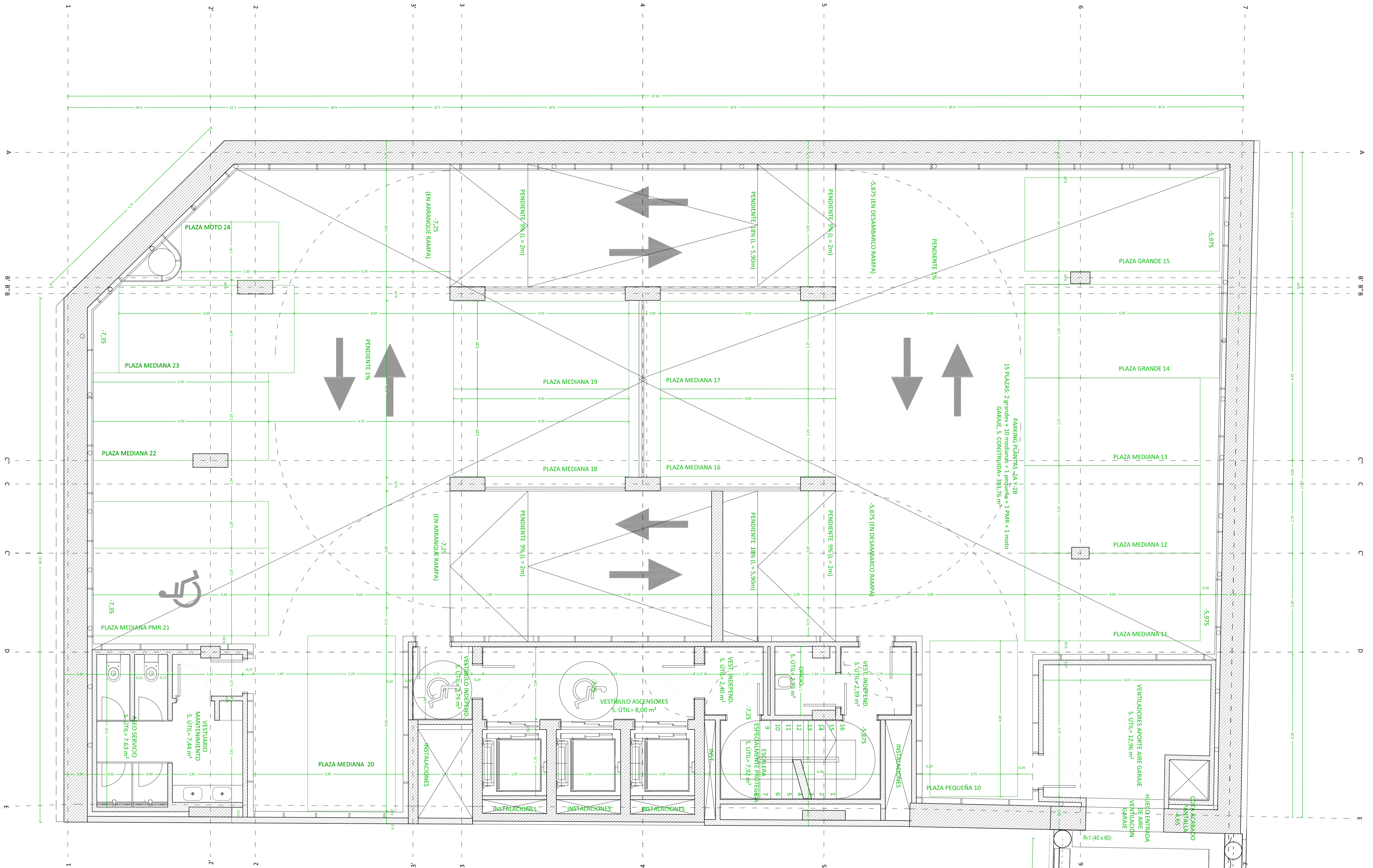

PARKING PLANTAS ZA V2B
 15 PLAZAS: 2 grandes + 10 medianas + 1 pequeña + 1 PMR + 1 moto
 GAIALE. S. CONSTRUIDA=393,75 m²

P. SÓTANO -2 ▼ COTA -5,875/-7,25 M



NOTA. LAS DIMENSIONES DE TODOS LOS ELEMENTOS ESTRUCTURALES SE COMPROBARÁN EN LOS PLANOS DE ESTRUCTURA

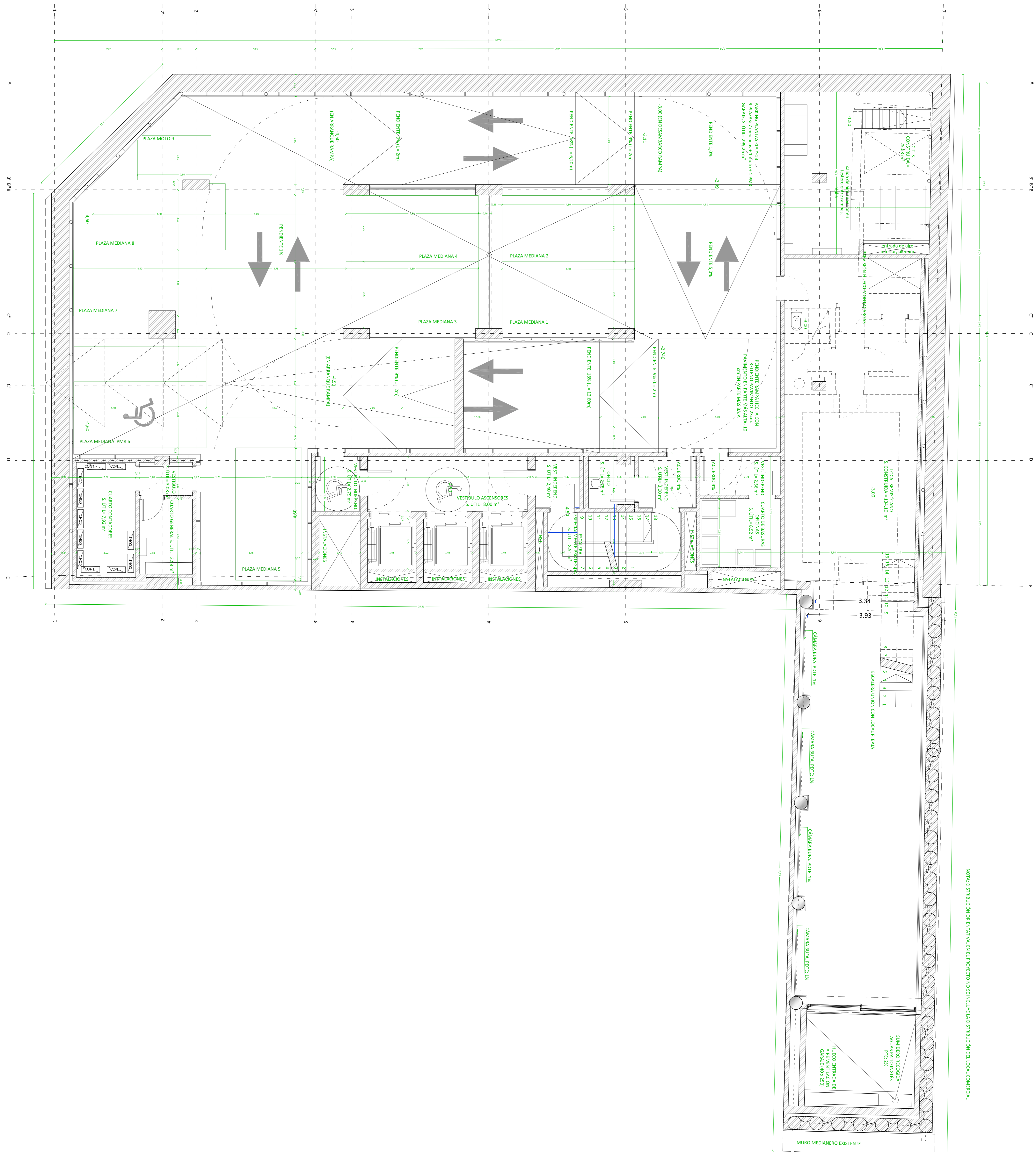

NOTA: DISTRIBUCION ORIENTATIVA EN EL PROYECTO NO SE INCLUIE LA DISTRIBUCION DEL LOCAL COMERCIAL

P. SEMISOTANO COTA -2,80/-4,50 M

NOTA: LAS DIMENSIONES DE TODOS LOS ELEMENTOS ESTRUCTURALES SE COMPROMETEN EN LOS PLANOS DE ESTRUCTURA

PROYECTO DE EJECUCIÓN FASE II
 PROYECTO COMPLETO SOBRE RASANTE Y ACABADOS E INSTALACIONES BAJO RASANTE.
 EDIFICIO DE OFICINAS EN PASADIZO DE LA CASTELLANA AL MADRID

AQ-05	PLANTA de SEMISOTANO	REGATO S.L.
		1/50 en A0
		MAYO 2018

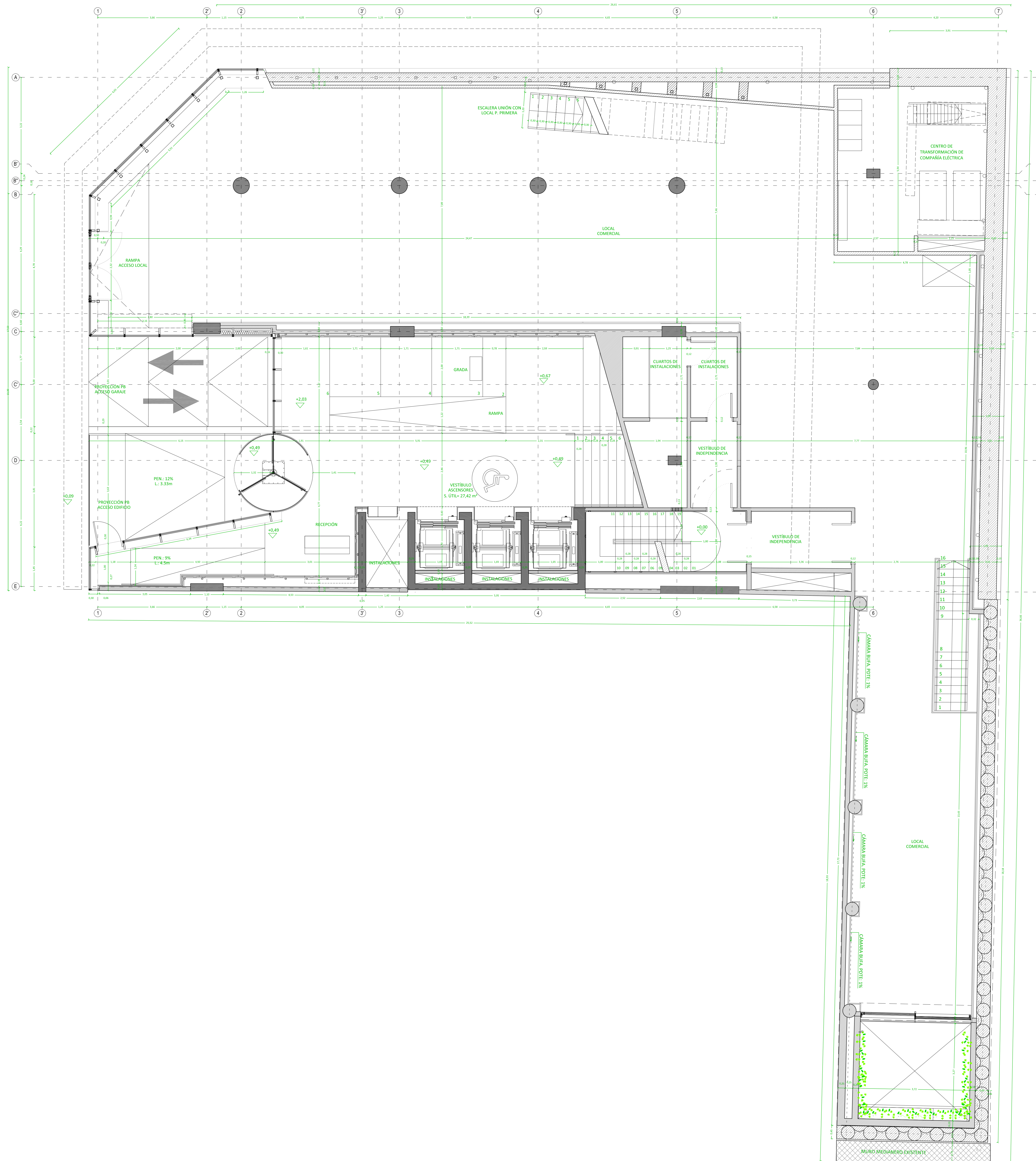

F. BAJA ▼ COTA +0.00



NOTA: LAS DIMENSIONES DE TODOS LOS ELEMENTOS ESTRUCTURALES SE COMPROBARÁN EN LOS PLANOS DE ESTRUCTURA

PROYECTO DE EJECUCIÓN FASE II
PROYECTO COMPLETO SOBRE RASANTE Y ACABADOS E INSTALACIONES BAJO RASANTE.
SERVICIO COMPLEMENTARIO DEL VESTIBULO DE INDEPENDENCIA

AQ-06 PLANTA BAJA

REGATO S.L.
1/50 en A0 MAYO 2018

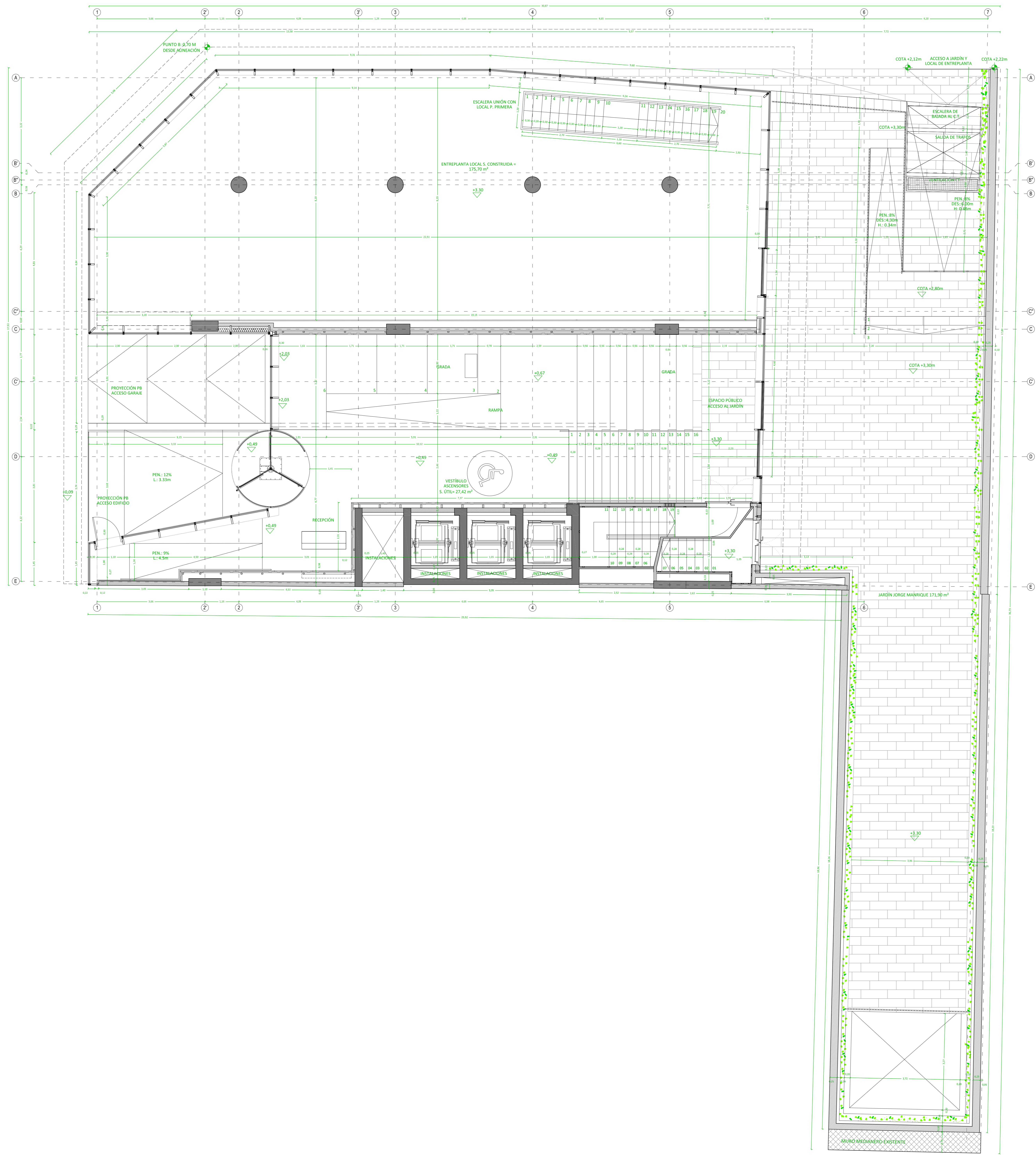

F. ENTREPUNTA ▼ COTA +3.30

NOTA: LAS DIMENSIONES DE TODOS LOS ELEMENTOS ESTRUCTURALES SE COMPROBARÁN EN LOS PLANOS DE ESTRUCTURA

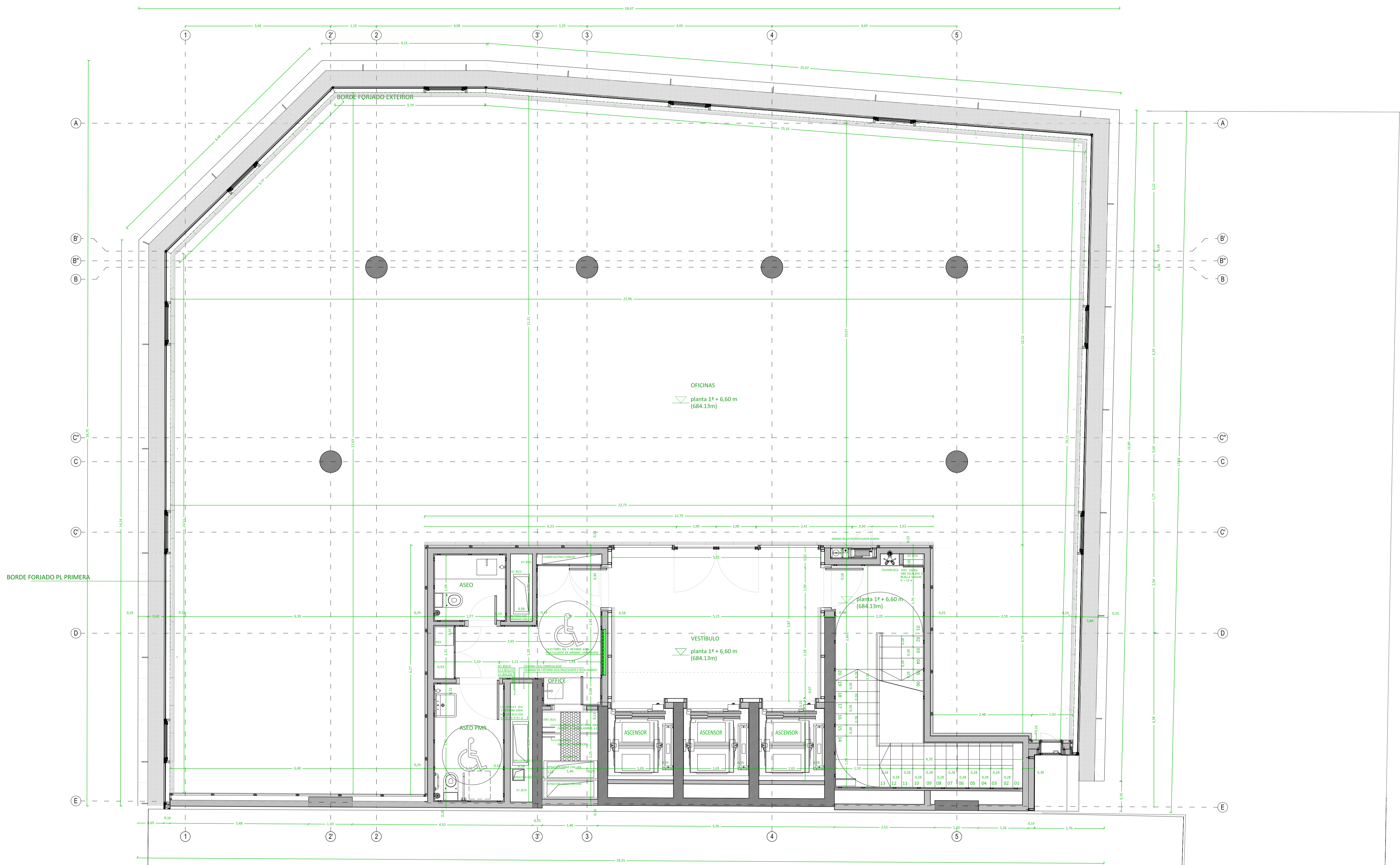

PLANTA PRIMERA ▼ COTA +6,60 m

NOTA. LAS DIMENSIONES DE TODOS LOS ELEMENTOS ESTRUCTURALES SE COMPROBARÁN EN LOS PLANOS DE ESTRUCTURA

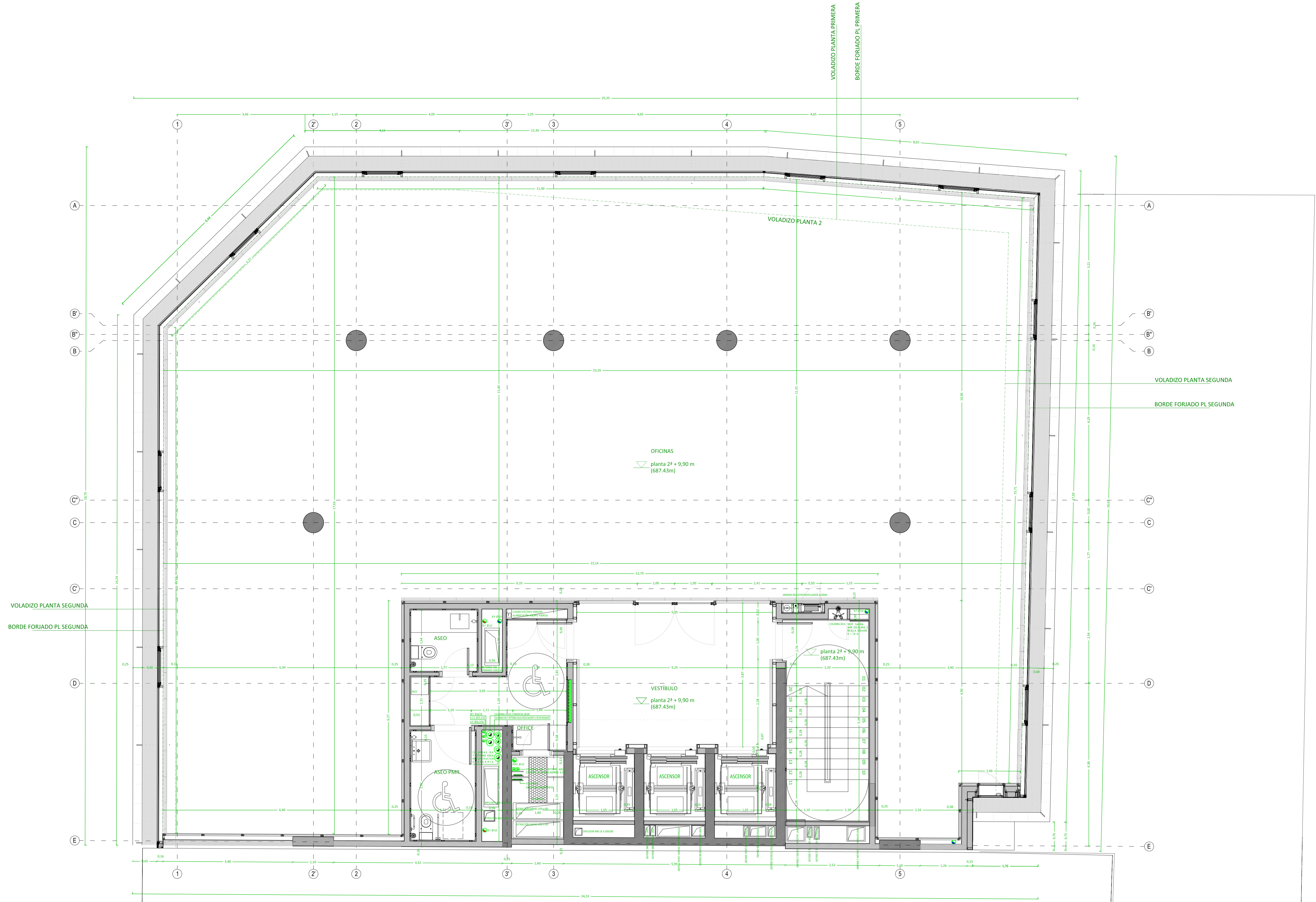

PLANTA SEGUNDA ▼ COTA +9,90 m

NOTA. LAS DIMENSIONES DE TODOS LOS ELEMENTOS ESTRUCTURALES SE COMPROBARÁN EN LOS PLANOS DE ESTRUCTURA

ARQUITECTOS:
d tank scp
 tel: +34 915 618 601, +34 913 914 145
 e-mail: dotank@totemarquitectos.com

• Sra. JAVIER GARCÍA-GERMAN TRIJUEDA
 • Sra. ISOLIA PERA MORALES

CONSULTORES:
 URICULO INGENIEROS
 Instalaciones

 C/Arco Úniculo
 tel: +34 913195498
 e-mail: ZEN@uriculoingenieros.com

BAC ENGINEERING CONSULTANCY GROUP
 Estructuras

 BAC ENGINEERING CONSULTANCY GROUP
 tel: +34 917 021 584
 e-mail: info@bacgroup.com

CIPRÉS GROUP
 Fachadas

 CIPRÉS GROUP
 tel: +34 918 17 01 54
 e-mail: info@cipres-group.com

PROYECTO DE EJECUCIÓN FASE II
 PROYECTO COMPLETO SOBRE RASANTE Y ACABADOS E INSTALACIONES BAJO RASANTE.
 EDIFICIO DE OFICINAS EN PASO DE LA CASTELLANA S4 MADRID

AQ-09	PLANTA 2ª	REGATO S.L.
1/50 en A1	MAYO 2018	

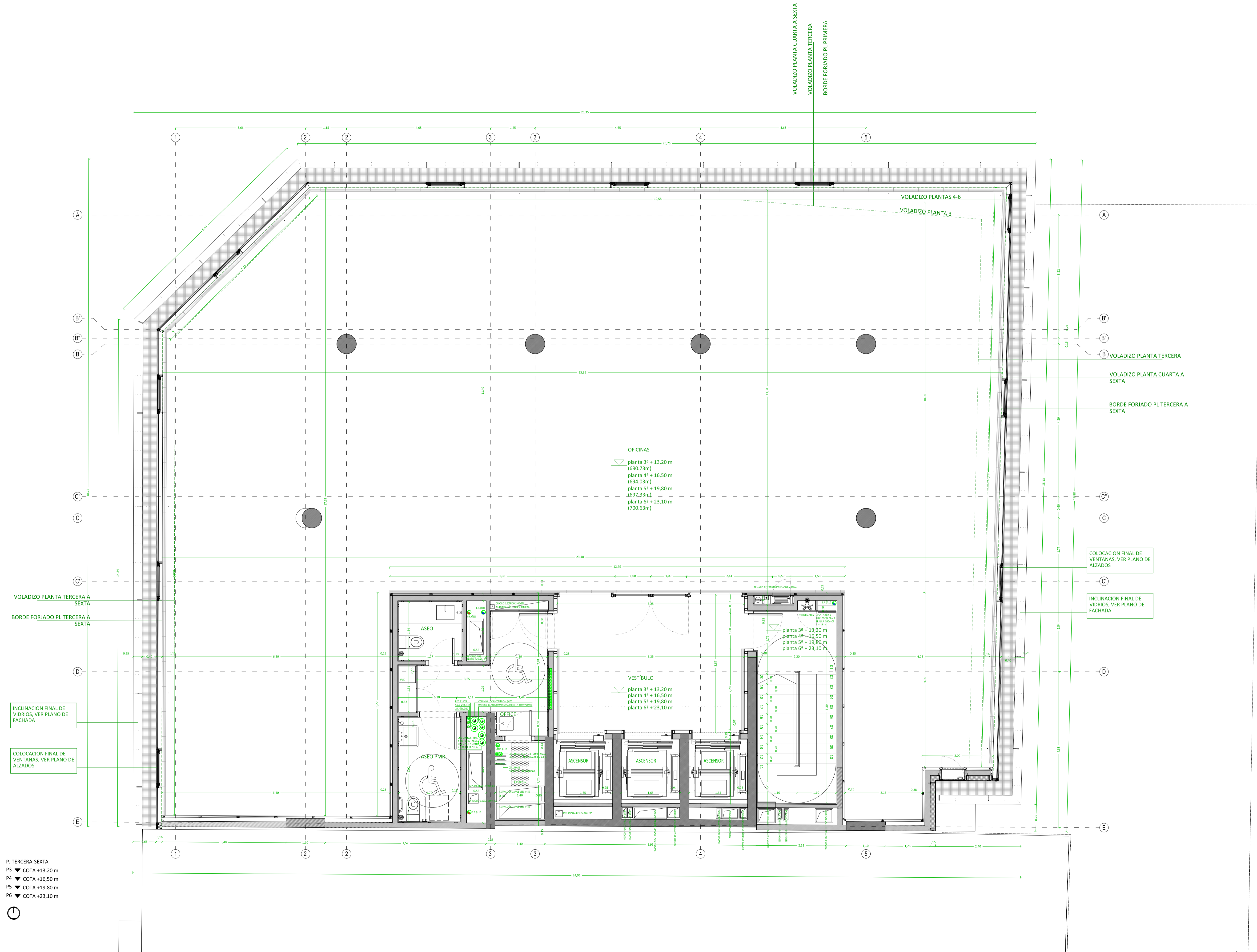

P. TERCERA-SEXTA
 P3 ▼ COTA +13,20 m
 P4 ▼ COTA +16,50 m
 P5 ▼ COTA +19,80 m
 P6 ▼ COTA +23,10 m

NOTA. LAS DIMENSIONES DE TODOS LOS ELEMENTOS ESTRUCTURALES SE COMPROBARÁN EN LOS PLANOS DE ESTRUCTURA

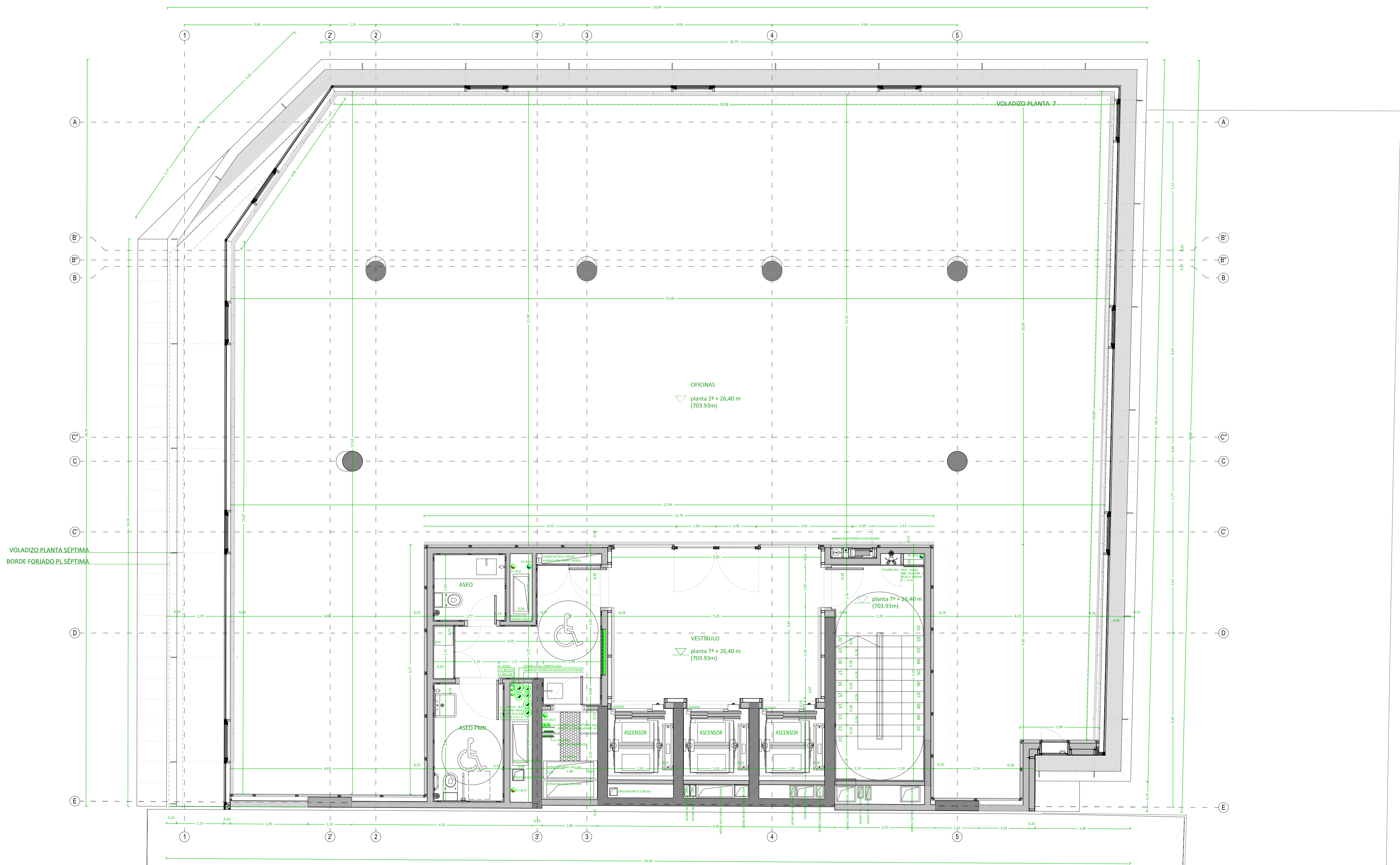

PLANTA SÉPTIMA ▼ COTA +26,40 m

NOTA. LAS DIMENSIONES DE TODOS LOS ELEMENTOS ESTRUCTURALES SE COMPROBARÁN EN LOS PLANOS DE ESTRUCTURA

PROYECTO DE EJECUCIÓN FASE II PROYECTO COMPLETO SOBRE RASANTE Y ACABADOS E INSTALACIONES BAJO RASANTE. EDIFICIO DE OFICINAS EN PASO DE LA CASTELLANA 94, MADRID		REGATO S.L.
AQ-11	PLANTA 7ª	
		1/50 en A1
		MAYO 2018

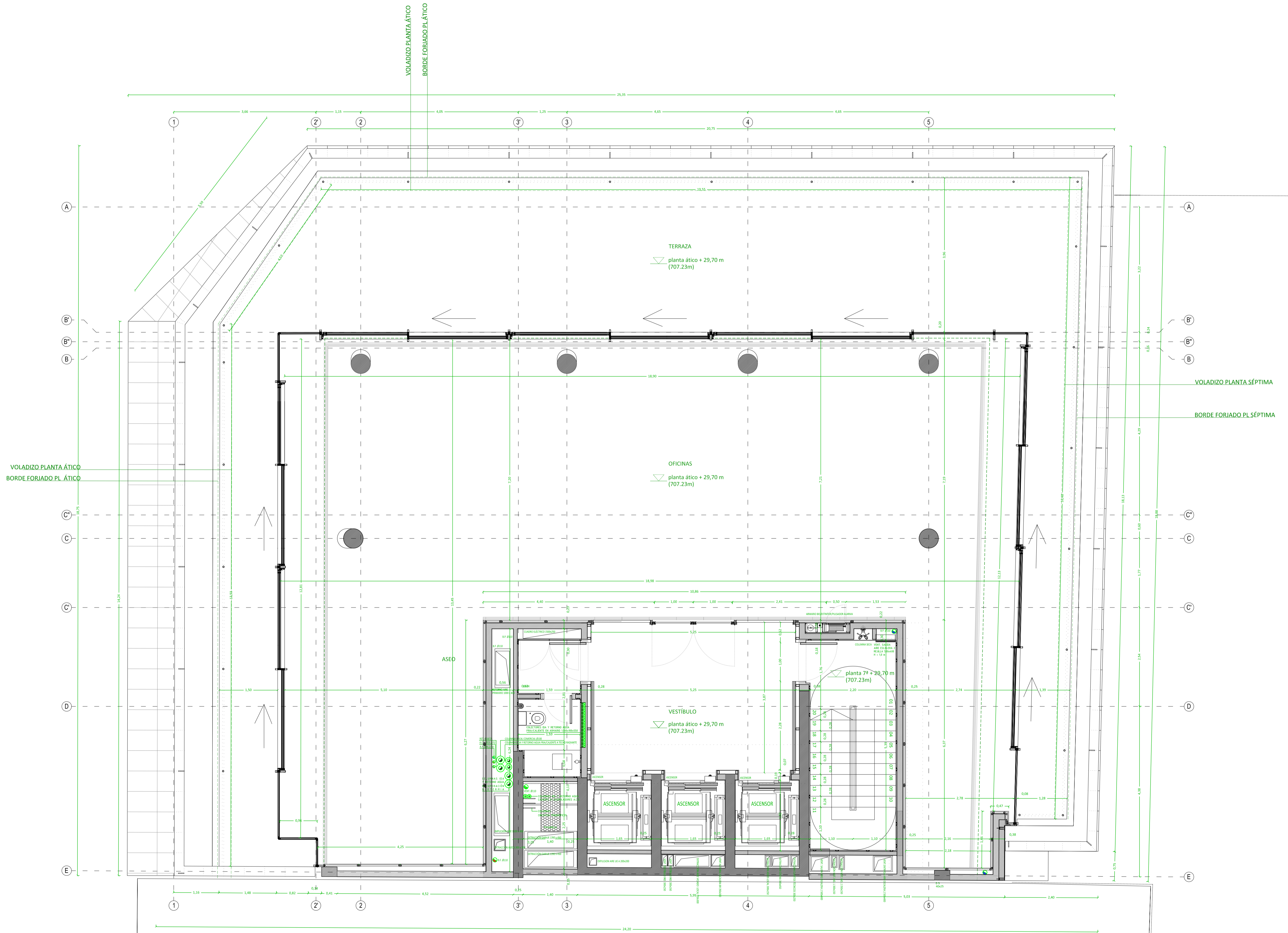

PLANTA ÁTICO ▼ COTA +29,70 m

NOTA. LAS DIMENSIONES DE TODOS LOS ELEMENTOS ESTRUCTURALES SE COMPROBARÁN EN LOS PLANOS DE ESTRUCTURA

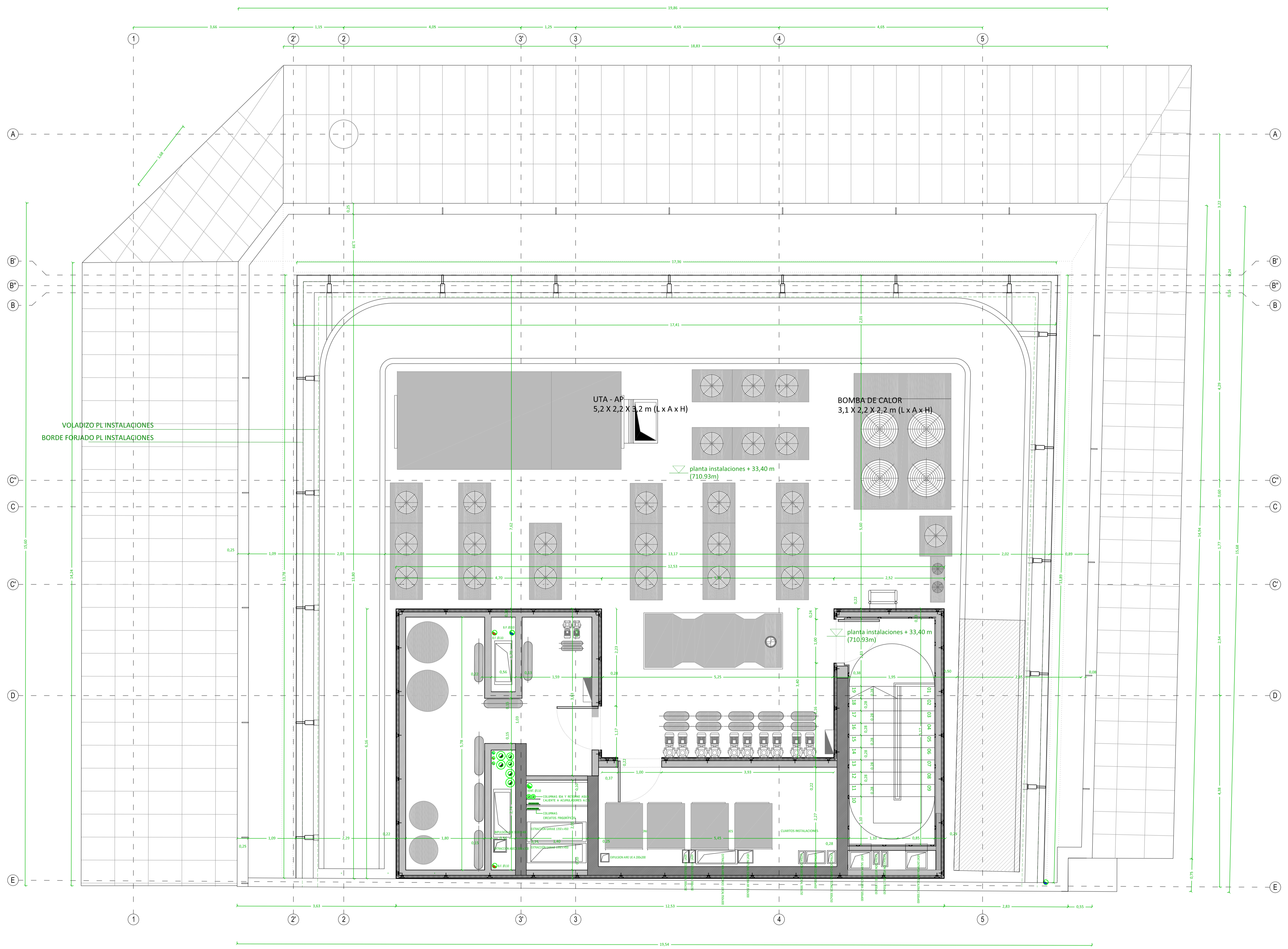

VOLADIZO PL INSTALACIONES
BORDE FORJADO PL INSTALACIONES

UTA - AP
5,2 x 2,2 x 3,2 m (L x A x H)

BOMBA DE CALOR
3,1 x 2,2 x 2,2 m (L x A x H)

planta instalaciones + 33,40 m
(710,93m)

planta instalaciones + 33,40 m
(710,93m)

PLANTA INSTALACIONES ▼ COTA + 33,40 m



NOTA. LAS DIMENSIONES DE TODOS LOS ELEMENTOS ESTRUCTURALES SE COMPROBARÁN EN LOS PLANOS DE ESTRUCTURA

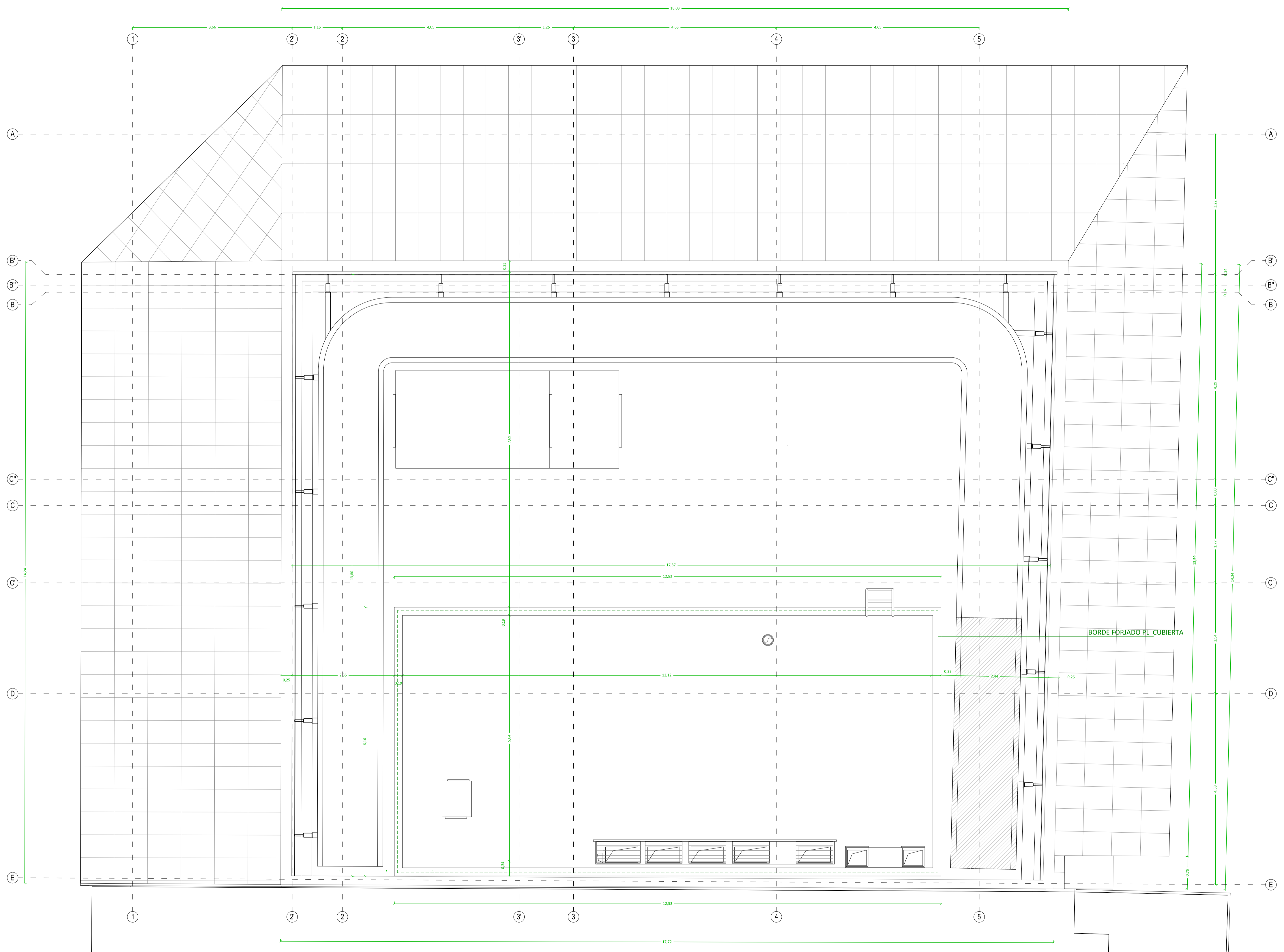

PLANTA CUBIERTAS ▼ COTA + 36,30 m

NOTA. LAS DIMENSIONES DE TODOS LOS ELEMENTOS ESTRUCTURALES SE COMPROBARÁN EN LOS PLANOS DE ESTRUCTURA

ARQUITECTOS:

d tank
scp

tel : +34 915 618 601 , +34 913 914 145
e-mail: dotank@totemarquitectos.com

• Sr. JAVIER GARCÍA-GERMÁN TRUJEDA
• Sr. OSCAR PERA MORALES

CONSULTORES:
URCULO INGENIEROS
Instalaciones

U
Cyrles Urculo
tel : +34 913195498
e-mail: ZEN@urculoingenieros.com

BAC ENGINEERING CONSULTANCY GROUP
Estructura

BAC ENGINEERING
CONSULTANCY GROUP
tel : +34 917 021 584
e-mail: info@bacog.com

CIPRES GROUP
Fachadas

Ciprés
tel : +34 918 17 01 54
e-mail: info@cipres-group.com

PROYECTO DE EJECUCIÓN FASE II
PROYECTO COMPLETO SOBRE RASANTE Y ACABADOS E INSTALACIONES BAJO RASANTE.
ESPACIO DE OFICINAS EN PASO DE LA CASTELLANA S4 MADRID

AQ-14	PLANTA CUBIERTA	REGATO S.L.
1/50		MAYO 2018